

AVANCE DE LA INVERSIÓN PÚBLICA

AGOSTO 2022

Información actualizada el 1 setiembre de 2022.

Crecimiento de la inversión pública y contribución según nivel de gobierno, Set 21 - Ago 22

(var. % real interanual; contribución en puntos porcentuales)

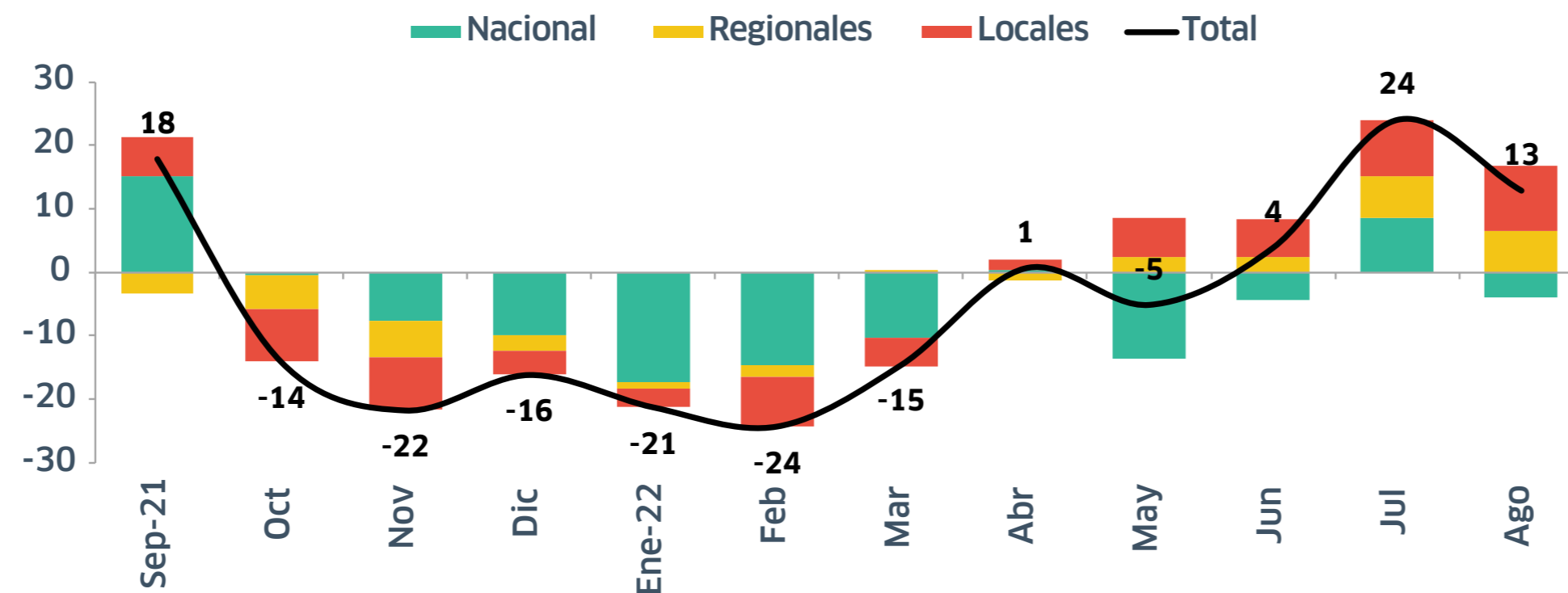

Fuente: MEF - SIAF.

En agosto, la inversión pública presentó un crecimiento real de 13%, desacelerándose frente a julio.

El menor crecimiento se debe a la caída de la inversión del Gobierno Nacional (-10%), a pesar de la notable expansión de la inversión subnacional (27%).

Gobierno Nacional: Crecimiento de la inversión pública, Set 21 - Ago 22

(var. % real interanual)

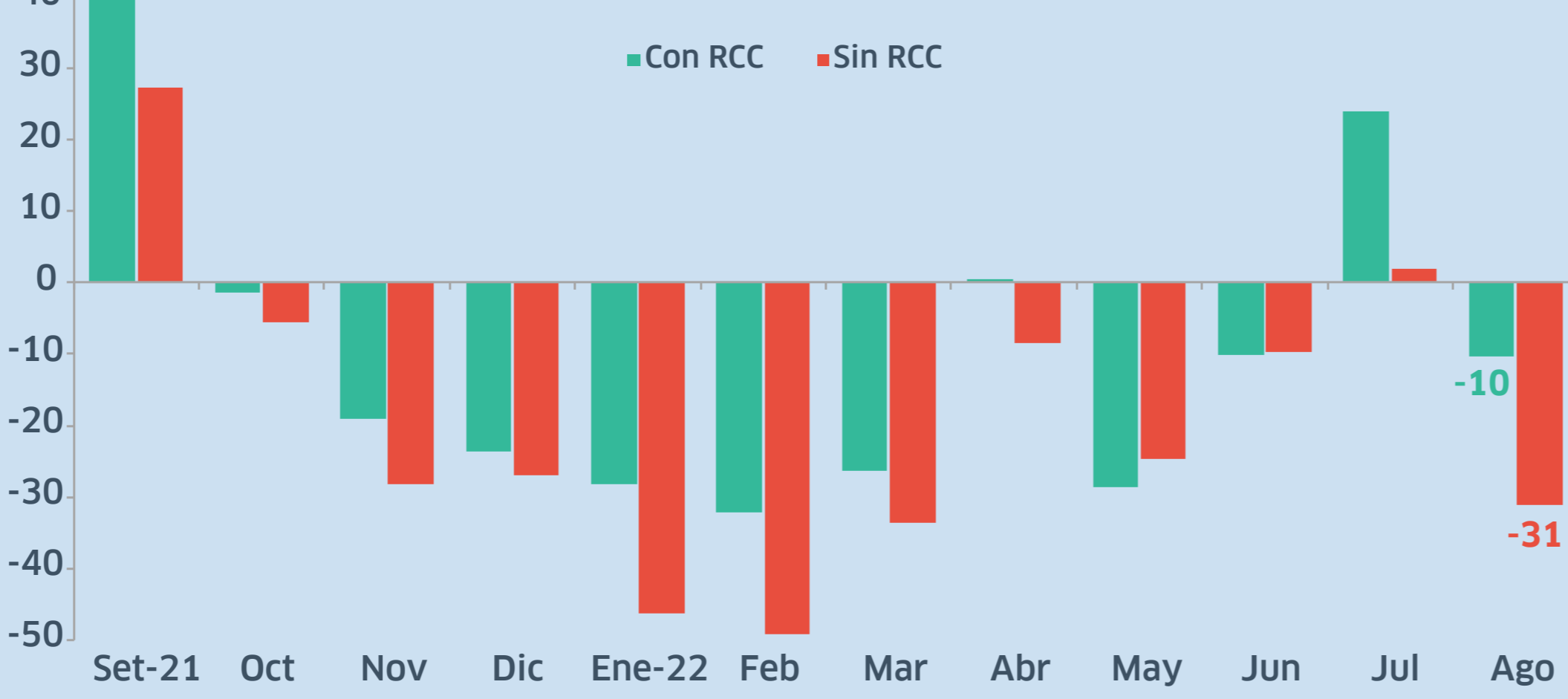

Fuente: MEF - SIAF

La Reconstrucción con Cambios (RCC), ejecutada vía Gobierno a Gobierno, representó el 29% del monto invertido por el Gobierno Nacional en agosto.

Si la RCC, la inversión pública del Gobierno Nacional habría caído 31% en términos reales.

Inversión pública a agosto, 2016 - 2022

(en S/ millones constantes 2021)

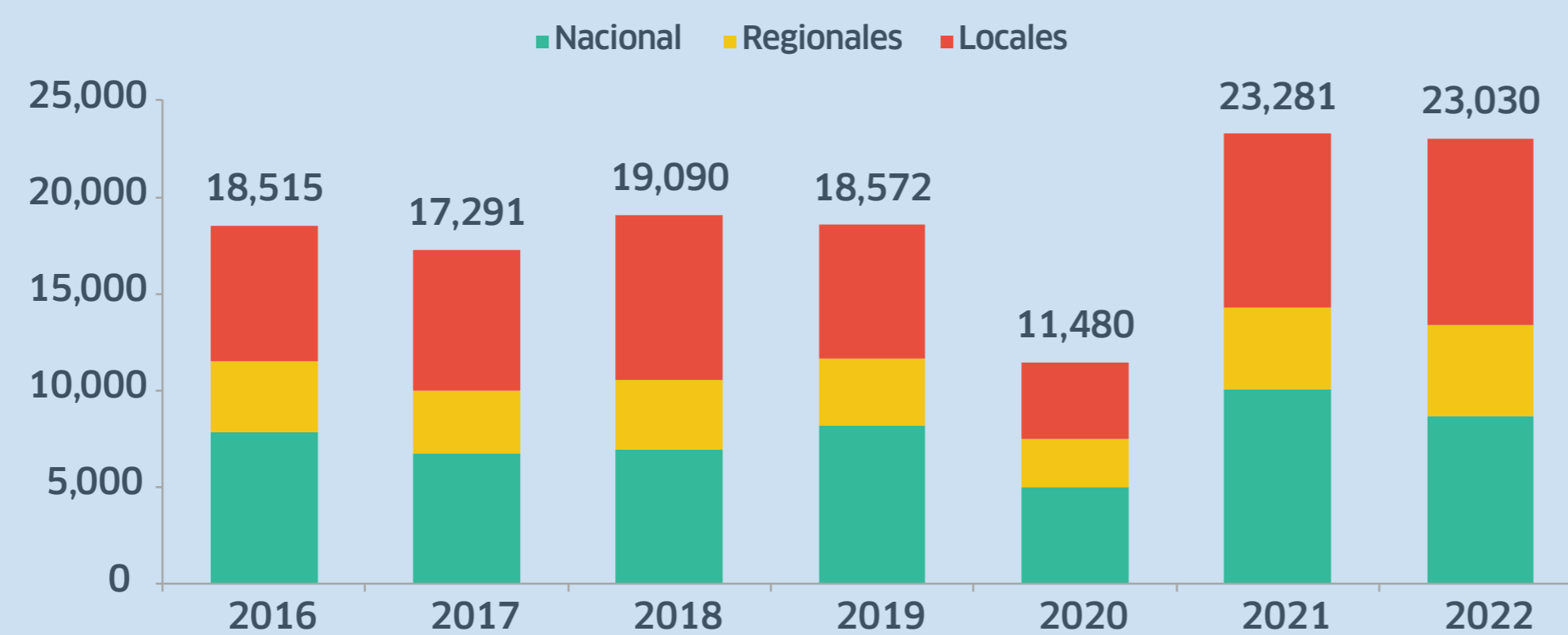

Fuente: MEF - SIAF

A agosto, el monto de inversión pública real fue ligeramente menor (-1.1%) que lo registrado en acumulado el año pasado.

Ello debido a la menor ejecución del Gobierno Nacional en el periodo enero-agosto (-14%).

SEGÚN FUNCIONES

Crecimiento de la inversión pública según funciones*, Ene - Ago 2022

(var. % real interanual)

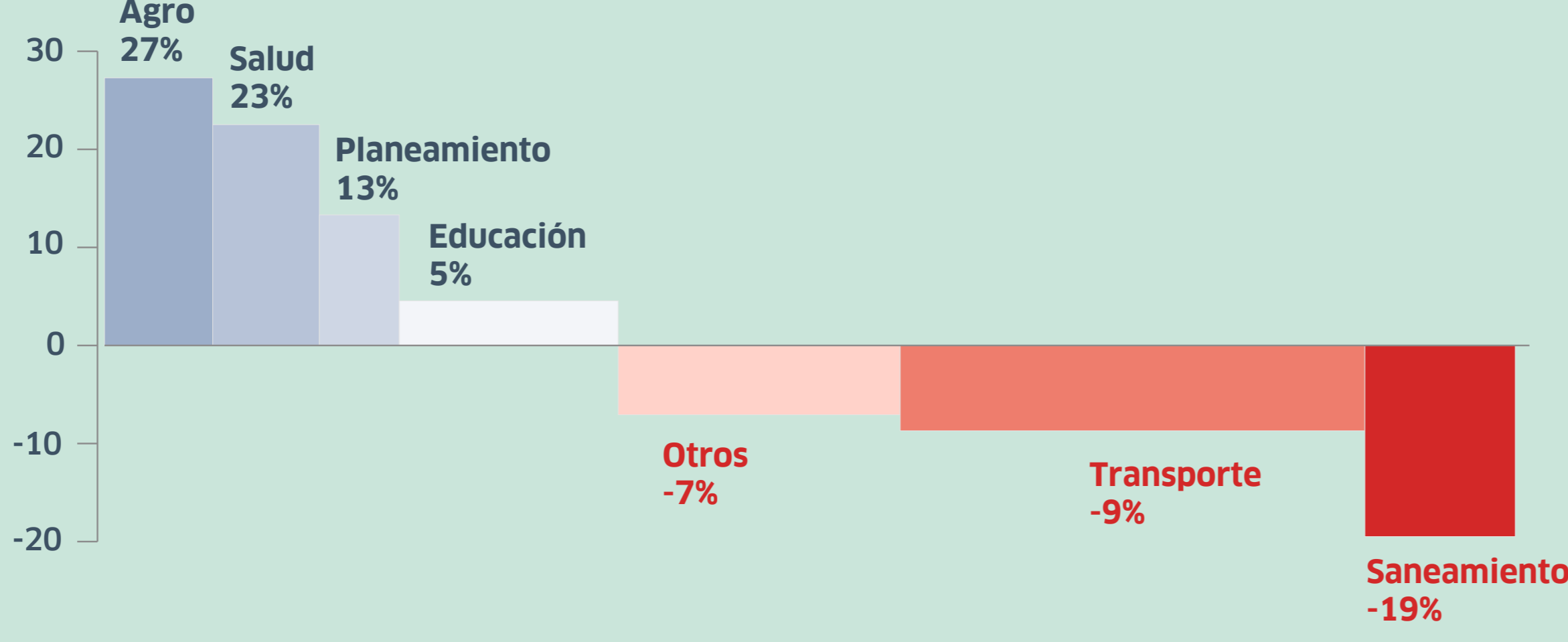

Fuente: MEF - SIAF

*El ancho de las barras indica su peso en la ejecución del periodo enero-agosto 2021.

En enero-agosto, la inversión pública en saneamiento se redujo en casi un quinto frente al mismo periodo de 2021, debido a la menor ejecución en los programas de saneamiento urbano y rural.

Por el contrario, la inversión en el agro viene expandiéndose por la mayor ejecución en proyectos hídricos, entre ellos, el megaproyecto Majes-Siguas II en la región Arequipa.

SEGÚN REGIONES

Gobiernos Regionales: Avance de la inversión pública, a agosto 2022

(en % del presupuesto anual)

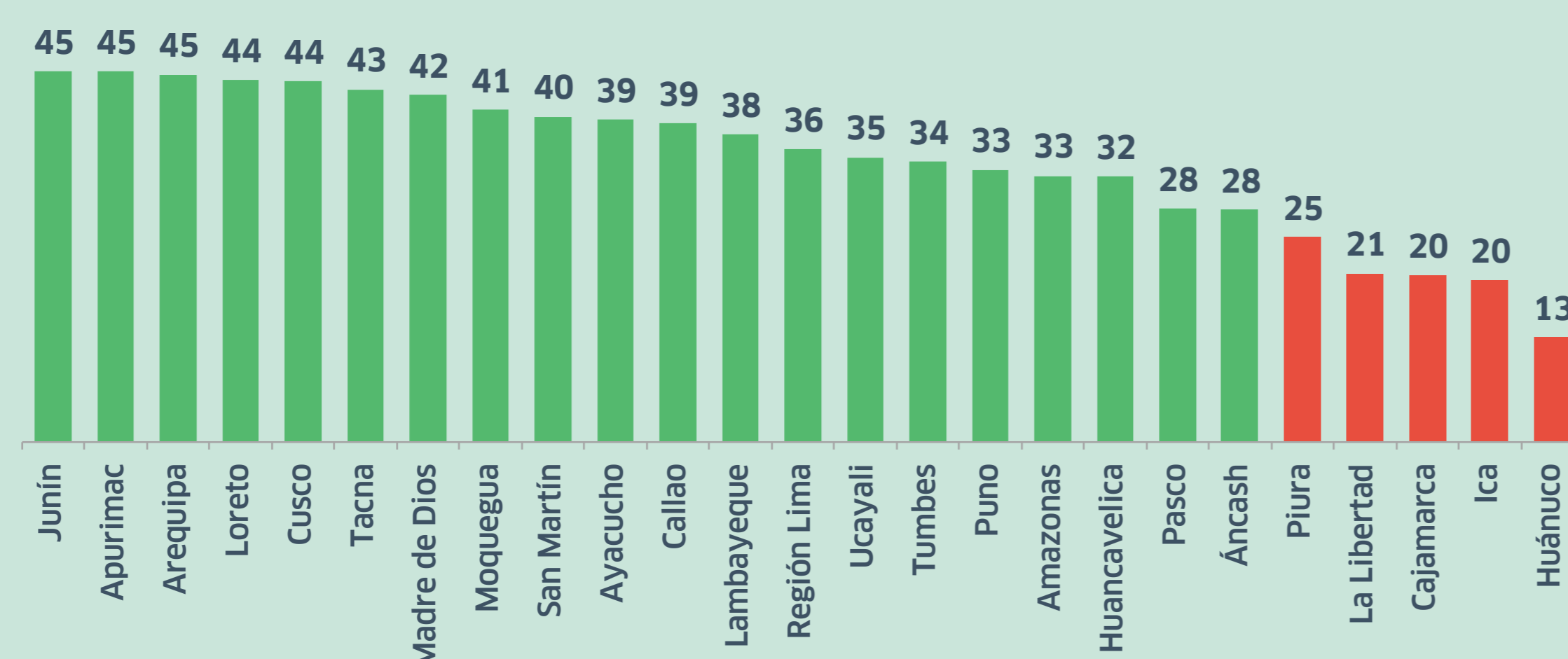

Fuente: MEF - SIAF

Los gobiernos regionales de Junín, Apurímac y Arequipa lideran el avance de la inversión pública en el país.

Por el contrario, los gobiernos regionales de La Libertad, Cajamarca, Ica y Huánuco han ejecutado menos de un cuarto de su presupuesto para inversión.

Gobiernos Locales: Avance de la inversión pública, a agosto 2022

(en % del presupuesto anual)

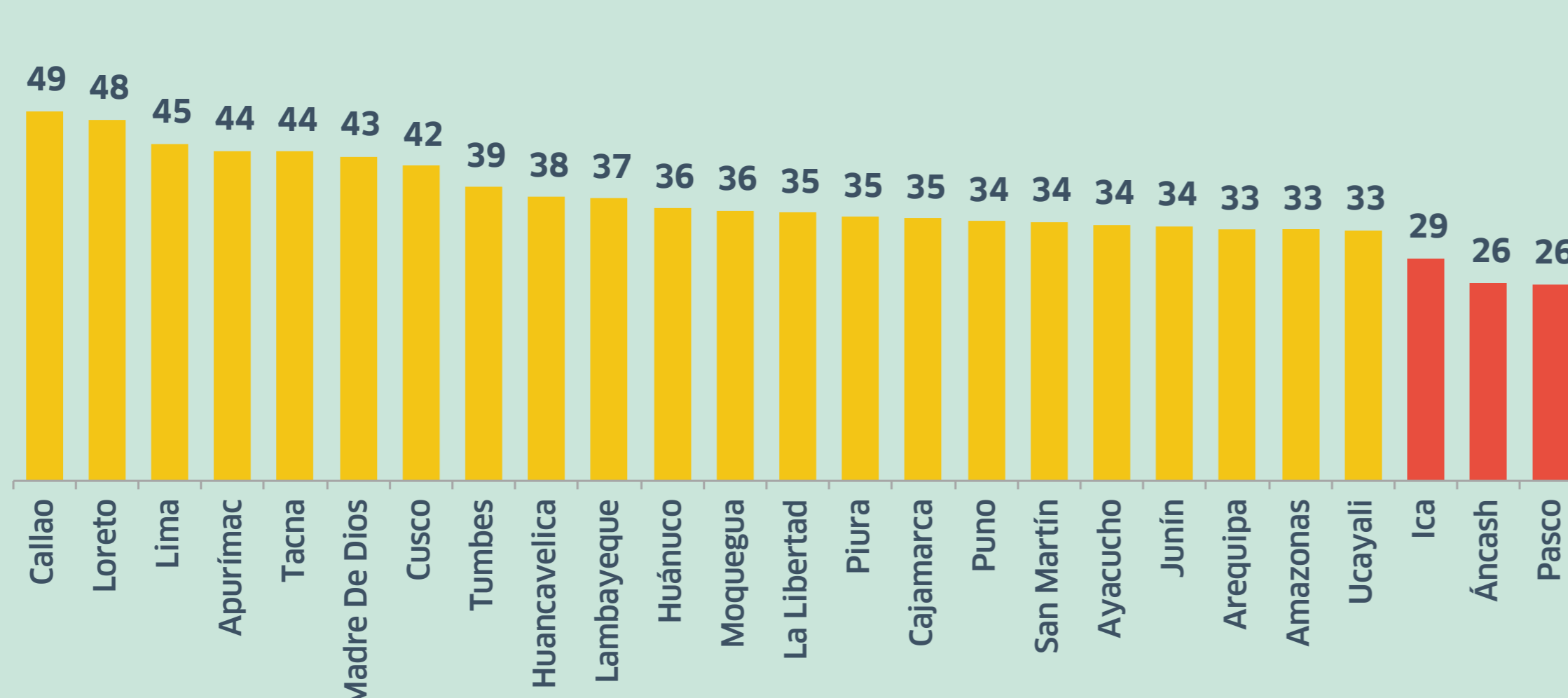

Fuente: MEF - SIAF

A nivel de gobiernos locales, Ica, Ancash y Pasco presentan las menores tasas de ejecución.

En tanto, las municipalidades pertenecientes a Callao y Loreto presentan el mayor avance.

Grandes proyectos de inversión pública, Ago 21 - Ago 22

(avance financiero como % de su presupuesto)

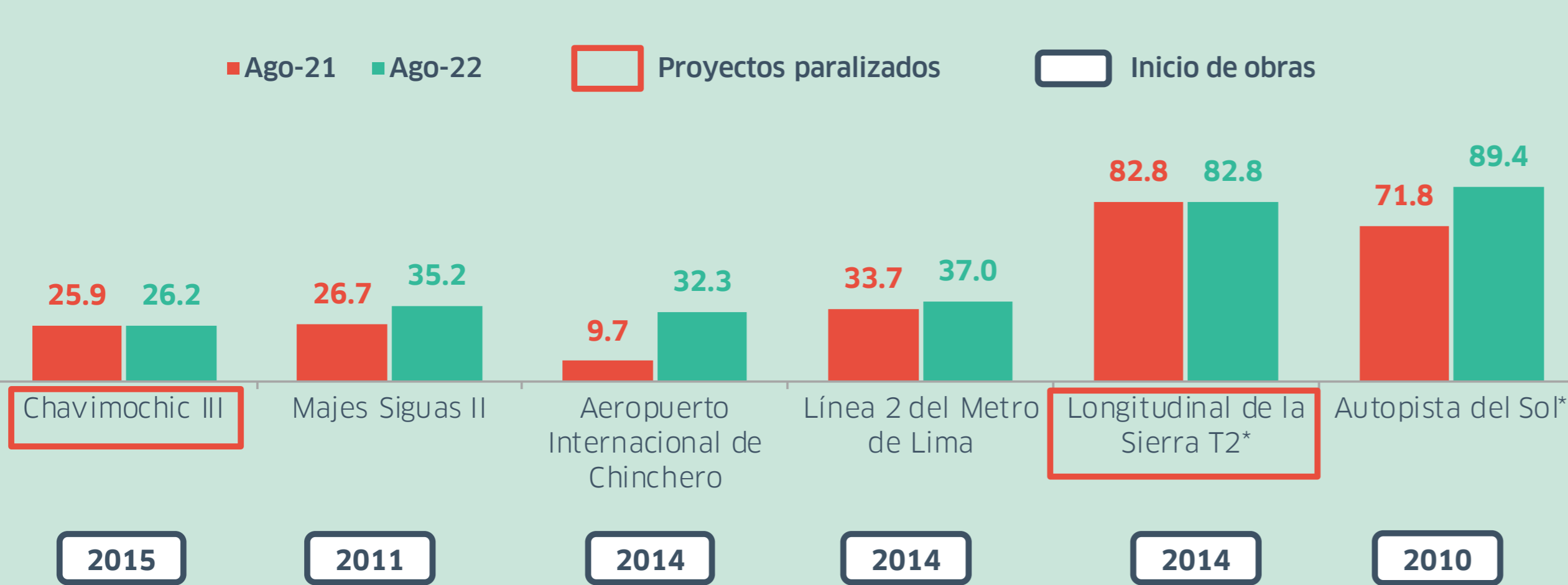

* Actualizado a julio de 2021 y 2022. Fuente: MEF - SSI; OSITRAN

El 1 de setiembre, el Congreso aprobó el PL presentado por el Ejecutivo para facilitar el destrebe de Chavimochic III, megaproyecto paralizado desde 2017.

Por otro lado, el ritmo de inversión de la Línea 2 del Metro de Lima ha caído notablemente. El monto invertido en enero-agosto de 2022 es casi dos tercios menor que el mismo periodo del año previo.

